



การไฟฟ้าส่วนภูมิภาค
PROVINCIAL ELECTRICITY AUTHORITY

วิทยุขอตัดไฟ

Switching Deadline

12 เม.ย. 67

เลขที่ ก.ต.สค.(ปบ) ๑๙๖๑ /๒๕๖๗
ชื่อผู้รับ นายพัทธนันท์ พิชิตสุวรรณชล
ชื่อผู้ส่ง นายวิโรจน์ เอกอำไพ

วันที่ ๑๑ เม.ย. ๒๕๖๗
ตำแหน่ง อ.ก.ป.บ.(กต)
ตำแหน่ง ร.จก.(ท) ปฏิบัติงานแทน ผจก.กฟส.สค.

ด้วยการไฟฟ้า กฟส.สค. จะขอตัดไฟเพื่อปฏิบัติงาน ติดตั้งโหลดเบรกสวิตช์(SF๖) แทน Dis ระบบจำหน่าย ๒๒ kV ตามแผนผังสังเขปแนบ จำนวน ๕ แผน ดังนี้

ที่	พิดเตอร์	วัน/เดือน/ปี	ตั้งแต่เวลา	ถึงเวลา	ลักษณะงานที่ปฏิบัติ และบริเวณที่ปฏิบัติงาน	จาก	ถึง	ผู้ควบคุมงาน
๑	SMB๑๑	๑๒ เม.ย.๖๗	๐๙.๐๐ น.	๑๕.๐๐ น.	ติดตั้งโหลดเบรกสวิตช์(SF๖) แทน Dis บริเวณ ช.อภิทุน และในนิคมท่าทราย (กรณีเร่งด่วนเพื่อรองรับการจ่ายไฟสถานีท่าทราย๑ (ชค) วันที่ ๒๑ พ.ค.๖๗)	Open SMB๑๑S-๐๖ บ. KL ท้องเย็น	-	นายสมพจน์ อ่างน้อย โทร.๐๖๓-๘๖๙๘๓๓๓
๒	SMB๑๑	๑๒ เม.ย.๖๗	๐๙.๐๐ น.	๑๕.๐๐ น.		จุดปลดสายโดยวิธี ฮอทไลน์กระเช้า	SMB๑๑S-๐๔ ปากช.อภิทุน	
๓	BAL๐๕	๑๓ เม.ย.๖๗	๐๙.๐๐ น.	๑๕.๐๐ น.		จุดปลดสายโดยวิธี ฮอทไลน์กระเช้า	BAL๕S-๐๗ บ.ปากช.แยกวัดศิริ	
๔	BAL๐๕	๑๓ เม.ย.๖๗	๐๙.๐๐ น.	๑๕.๐๐ น.		BAL๕S-๐๗ บ.ปากช.แยกวัดศิริ	จุดตัดเบรกโดยวิธี ฮอทไลน์กระเช้า	
๕	SMB๑๑	๑๓ เม.ย.๖๗	๐๙.๐๐ น.	๑๕.๐๐ น.		จุดปลดสายโดยวิธี ฮอทไลน์กระเช้า	SMB๑๑S-๐๗ บ.ท้ายช.ต้นโพธิ์	
๖	SMB๑๑	๑๓ เม.ย.๖๗	๐๙.๐๐ น.	๑๕.๐๐ น.		SMB๑๑S-๐๗ บ.ท้ายช.ต้นโพธิ์	จุดตัดเบรกโดยวิธี ฮอทไลน์กระเช้า	
๗	THS๐๘	๑๔ เม.ย.๖๗	๐๙.๐๐ น.	๑๕.๐๐ น.		จุดปลดสายโดยวิธี ฮอทไลน์กระเช้า	THS๘S-๐๕ ท้ายช.๗ ในนิคม	
๘	THS๐๓	๑๔ เม.ย.๖๗	๐๙.๐๐ น.	๑๕.๐๐ น.		Open THS๓S-๐๓ บ.ชิกเวอร์อิ่ง		

พื้นที่ที่มีผู้ใช้ไฟได้รับผลกระทบ(ไฟดับ).....บริเวณ ปากช.เข้าวัดศิริ.....

ผู้ประสานงานการดับไฟ ชื่อ นายอำนาจ เทียนทอง ตำแหน่ง หม.ป.บ. โทร ๐๘๑-๙๙๕๕๒๖๐

พื้นที่ที่ขอตัดไฟปฏิบัติงานมีสายเคเบิลใยแก้วนำแสงของ กฟภ.(หากมีโอกาสชำรุด ผศส.กรส.(ก.๓) จะไปตรวจสอบก่อนปฏิบัติงาน)

๑. มีสายเคเบิลใยแก้วนำแสง ๑.๑ มีโอกาสชำรุด ๑.๒ ไม่มีโอกาสชำรุด
๒. ไม่มีสายเคเบิลใยแก้วนำแสง

ลงชื่อ.....

(นายวิโรจน์ เอกอำไพ)

ตำแหน่ง ร.จก.(ท) ปฏิบัติงานแทน ผจก.กฟส.สค....

สำหรับแผนกควบคุมการจ่ายไฟ (ผคฟ.) กฟภ.๓

เรียน อก.ปบ.(ก.๓)

ผคฟ. พิจารณาแล้วเห็นควร

อนุมัติให้ดับไฟตามคำขอข้อ 3 พัดเตอร์ BAL5 จาก BAL5-07 ถึง
ในวันที่ 13 เม.ย. 67 ตั้งแต่เวลา 09.00 น. ถึง 15.00 น. ตามใบสั่งทำสวิชชิงเลขที่ 524/2567

อนุมัติให้ดับไฟตามคำขอข้อ 5 พัดเตอร์ SMB11 จาก SMB11S-07 ถึง
ในวันที่ 13 เม.ย. 67 ตั้งแต่เวลา 09.00 น. ถึง 15.00 น. ตามใบสั่งทำสวิชชิงเลขที่

อนุมัติให้ดับไฟตามคำขอข้อ พัดเตอร์ จาก ถึง
ในวันที่ ตั้งแต่เวลา น. ถึง น. ตามใบสั่งทำสวิชชิงเลขที่

อนุมัติให้ดับไฟตามคำขอข้อ พัดเตอร์ จาก ถึง
ในวันที่ ตั้งแต่เวลา น. ถึง น. ตามใบสั่งทำสวิชชิงเลขที่

อนุมัติให้ดับไฟตามคำขอข้อ พัดเตอร์ จาก ถึง
ในวันที่ ตั้งแต่เวลา น. ถึง น. ตามใบสั่งทำสวิชชิงเลขที่

พนักงานศูนย์ฯ นาย สนิต มนต์ ประสานงานการขอดับไฟกับ นาย สนิต เกียรติทอง

(นาย สนิต เกียรติทอง)
อก. 6 กทท. พ. ๗

สำหรับผู้อนุมัติ

ที่ ก.๓ กปบ.(คฟ.)

เรียน ผจก. กฟภ. สค.

อนุมัติ และแจ้ง จป. เพื่อตรวจสอบความปลอดภัย
พร้อมทั้งลงข้อมูลแจ้งแผนดับไฟลงใน www.pea.co.th

ขั้นตอนการสวิชชิง 2 แผ่น

แผนผังแนบ 2 แผ่น

ผจก. (สถานี)

เพื่อทราบ และจัดพนักงานเข้าปฏิบัติงานร่วมกับศูนย์ฯ นครปฐม
ตั้งแต่วันที่ น. เป็นต้นไป จนกว่างานจะแล้วเสร็จ

(นายเลอพงศ์ แก่นจันทร์)
รก.ปบ.(ก3) ปฏิบัติงานแทน อก.ปบ.(ก3)

หน้าที 1 จาก 2
ใบสั่งทำสวิตชิง

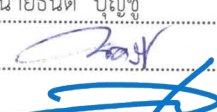
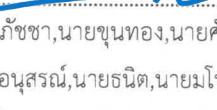
1. สถานที่ทำงาน	ปากซอยแยกวัดศิริ					
2. กำหนดวันที่ทำงาน	13 เม.ย. 67	ระหว่าง	09.00 น.	ถึง	15.00	น.
3. ผู้ขอทำงาน	กฟผ.สค.	งานที่ทำ	เปลี่ยนดิสเป็นSF6		ตามใบขอปฏิบัติงาน 524/67	
4. เตรียมการสวิตชิงโดย	นายธนิต บุญชู			วันที่	10 เมษายน 2567	
5. ตรวจสอบสวิตชิงโดย				วันที่	10 เมษายน 2567	
6. อนุมัติสวิตชิงโดย				วันที่	10 เมษายน 2567	
7. สั่งทำสวิตชิงโดย	1. นายพีรภัทร, นส.สุภัสชา, นายขุนทอง, นายศักดิ์สิทธิ์, นายพนิต (กะ1 00.00 น. - 08.00 น.) 2. นายศุภสวัสดิ์, นายอนุสรณ์, นายธนิต, นายมโนช, นายวรรณพงษ์ (กะ2 08.00 น. - 16.00 น.) 3. นายจิรวัดน์, นายวัฒนา, นายพิชชา, นายวีรวัชร, นายอมร (กะ3 16.00 น. - 24.00 น.)					

ที่	รหัสอุปกรณ์	สภาพอุปกรณ์ ปกติก่อน ดำเนินการ	ดำเนินการ	เวลา	ผู้ดำเนินการ	ผู้สั่งการ	หมายเหตุ
1	ตรวจสอบอุปกรณ์และสวิต ก่อนทำ Switching						
2	ย้ายโหลด BAL05 บางส่วนปากซอยวัดศิริ ไปรับไฟจาก SMB11						
3	SN2-KT3A	"OLTC" Auto	"OLTC" Manual		Egat		
4	SMB11VB-01	"ON" Auto Reclose	"OFF" Auto Reclose		SMB		Off groundRelay
5	BAL-TP1	"OLTC" Auto	"OLTC" Manual		BAL		
6	BAL05VB-01	"ON" Auto Reclose	"OFF" Auto Reclose		BAL		Off groundRelay
7	SMB11S-08	ปลด	สับ		สค.	DIS	ใต้ไลน์สายส่ง กฟผ.
8	BAL05S-07	สับ	ปลด(ใช้โหลดบัสเตอร์)		สค.	DIS	ปากช.วัดศิริมงคล
9	แจ้งขอทไลน์ ปลดจุดจัมแยกเข้าดิสBAL05S-07 ปากช.วัดศิริมงคล และก่อนเข้าดิสตามผังแนบ						
10	เมื่อขอทไลน์ปลดจุดจัมออกแล้วเสร็จ แจ้งสถานะไฟดับให้ช่างหน้างานทราบ						
11	SN2-KT3A	"OLTC" Manual	"OLTC" Auto		Egat		
12	SMB11VB-01	"OFF" Auto Reclose	"ON" Auto Reclose		SMB		On groundRelay
13	BAL-TP1	"OLTC" Manual	"OLTC" Auto		BAL		
14	BAL05VB-01	"OFF" Auto Reclose	"ON" Auto Reclose		BAL		On groundRelay
15	เมื่อช่างหน้างานเปลี่ยนดิสเป็นSF6 แล้วเสร็จตรวจสอบSF6 BAL05S-07 open+lockคาน						
16	SN2-KT3A	"OLTC" Auto	"OLTC" Manual		Egat		
17	SMB11VB-01	"ON" Auto Reclose	"OFF" Auto Reclose		SMB		Off groundRelay
18	BAL-TP1	"OLTC" Auto	"OLTC" Manual		BAL		
19	BAL05VB-01	"ON" Auto Reclose	"OFF" Auto Reclose		BAL		Off groundRelay
20	แจ้งขอทไลน์ จัมสายแยกเข้า SF6 BAL05S-07 ปากช.วัดศิริมงคล และก่อนเข้าSF6 ตามผังแนบ						
21	เมื่อขอทไลน์ จัมสายเข้า SF6 BAL05S-07 แล้วเสร็จ พร้อมย้ายโหลดกลับคืน						
22	BAL05S-07	ปลด	สับ		สค.	SF6	ปากช.วัดศิริมงคล
23	SMB11S-08	สับ	ปลด(ใช้โหลดบัสเตอร์)		สค.	DIS	ใต้ไลน์สายส่ง กฟผ.
24	SN2-KT3A	"OLTC" Manual	"OLTC" Auto		Egat		
25	SMB11VB-01	"OFF" Auto Reclose	"ON" Auto Reclose		SMB		On groundRelay
26	BAL-TP1	"OLTC" Manual	"OLTC" Auto		BAL		
27	BAL05VB-01	"OFF" Auto Reclose	"ON" Auto Reclose		BAL		On groundRelay

ที่	รหัสอุปกรณ์	สภาพอุปกรณ์ ปกติก่อน ดำเนินการ	ดำเนินการ	เวลา	ผู้ดำเนินการ	ผู้สั่งการ	หมายเหตุ
28	เมื่อฮอทไลน์ พร้อมปฏิบัติงานเปลี่ยนดิส SMB11S-07 เป็นSF6						
29	SMB11VB-01	"ON" Auto Reclose	"OFF" Auto Reclose		SMB		
30	THU04VB-01	"ON" Auto Reclose	"OFF" Auto Reclose		THU		
31	แจ้งฮอทไลน์ ปลดจุดจัมแยกเข้าดิส SMB11S-07 บ้านท้าย ซ.ตันโพธิ์ และก่อนเข้าดิสตามผังแนบ						
32	เมื่อฮอทไลน์ปลดจุดจัมออกแล้วเสร็จ แจ้งสถานะไฟดับให้ช่างหน้างานทราบ						
33	เมื่อช่างหน้างานเปลี่ยนดิสเป็นSF6 แล้วเสร็จตรวจสอบSF6 SMB11S-07 open+lockคาน						
34	SMB11VB-01	"OFF" Auto Reclose	"ON" Auto Reclose		SMB		
35	THU04VB-01	"OFF" Auto Reclose	"ON" Auto Reclose		THU		
*** สิ้นสุด Switching ทั้งหมด ***							

สถานะการไฟฟ้าก่อนปฏิวัติงาน

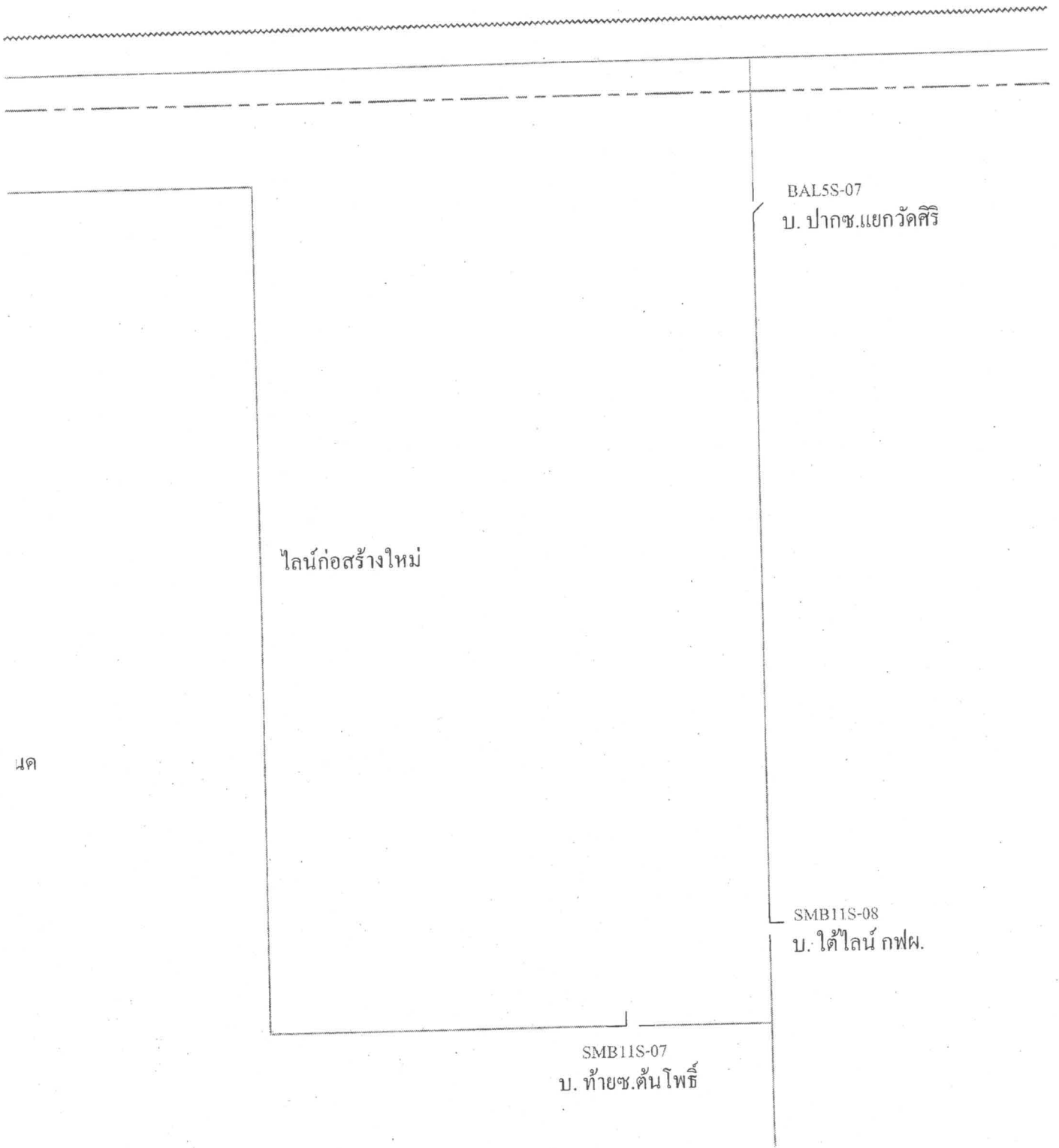

ไลน์ก่อสร้างใหม่

BAL5S-07

บ. ปากซ. แยกวัดศิริ

SMB11S-08

บ. ใต้ไลน์ กฟผ.

SMB11S-07

บ. ท้ายช. ต้นโพธิ์

แฉ

สภามะการไฟฟ้าส่วนภูมิภาค บ.ต่งงาน

จุดตัดสายอากาศ
ช่องเคเบิลแก้ว

พินที่ 2 คุมตาม

BAL5S-07
บ. ปากซ. แยกวัดศิริมงคล

จุดตัดสายอากาศ
ช่องเคเบิลแก้ว

ไลน์ก่อสร้างใหม่

ในด

จุดตัดสายอากาศ
แก้ว

SMB11S-08
บ. ใต้ไลน์ กฟผ.

G₁
SMB11S-07
บ. ท้ายซ. ต้นโพธิ์

จุดตัดสายอากาศ
ช่องเคเบิลแก้ว

